Отчет об итогах Единого урока по безопасности в сети "Интернет"

В соответствии с письмом министерства образования Красноярского края «О проведении Единого урока безопасности в сети «Интернет» №75-13755 от 01 ноября 2022 года, в МБОУ «Тинская СШ №1» дошкольная группа «Солнышко» были проведены мероприятия.

Работа с детьми. На занятие присутствовало 7 детей.
08 декабря 2022г. в разновозрастной группе «Солнышко» (п. Пойио-Тины), воспитателем Тулай Е.В. было проведено, Познавательна деятельность Безопасный интернет "Наш друг - Компьюша". В гости к детям пришел Компьюша, загадывал загадки. Воспитателем была проведены беседы «Что такое компьютер», «Интернет: вред или польза». Дети активно включились в обсуждение, узнали много нового, а всё что новое всегда интересно. Был организован просмотр воспитанниками мультфильмов: Смешарики «Азбука интернета». Узнали основные правила безопасного Интернета. На примере героев мультфильмов дети узнали основные правила безопасного Интернета, что не всякая информация из сети интернет является полезной.

Работа с родителями

Особое направление Единого урока – просвещение родителей (законных представителей). Родители МБОУ были информированы о мерах информационной безопасности детей, о важности обеспечения цифровой и информационной грамотности детей.

Для родителей была подготовлена памятка «Безопасный интернет».тНа информационном стенде для родителей размещена полезная информация и рекомендации для родителей (законных представителей) воспитанников по безопасности дошкольников в сети «Интернет».

Советы по безопасности в сети Интернет для родителей

Соблюдайте время нахождения ребенка в сети интернет.

Компьютер с подключением в Интернет должен находиться в общей комнате под присмотром родителей.

Блокируйте доступ к сайтам с бесплатными почтовыми ящиками с помощью соответствующего ПО.

Используйте средства блокирования нежелательного контента, как дополнение к стандартному Родительскому контролю.

Научите детей не загружать файлы, программы или музыку без вашего согласия.

Приучите вашего ребенка сообщать вам о любых угрозах или тревогах, связанных с Интернет.

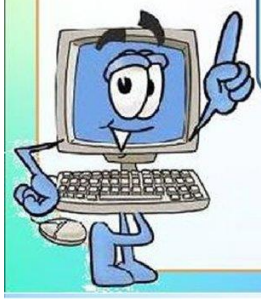

Не забывайте беседовать с детьми об их друзьях в Интернет, как если бы речь шла о друзьях в реальной жизни.

МБОУ "Тинская СШ№1"
дошкольная группа "Солнышко"

Безопасный Интернет

Памятка для родителей

П-Тины, 2022 г

ИНТЕРНЕТ- это мир интересных и полезных возможностей, но в то же время это источник угроз, особенно для ребёнка.

В России почти 12 млн. несовершеннолетних пользователей Интернета, при этом большинство родителей не знают, что делает их ребёнок во Всемирной сети, какую информацию ищет, с кем общается.

Чтобы сделать Интернет безопасным, необходимо соблюдать рекомендации, которые помогут предупредить угрозы и сделать работу в Интернете полезной.

Главный совет для родителей - будьте в курсе деятельности ребёнка. Говорите с ним об Интернете: спрашивайте, что он сегодня делал, с кем познакомился, что нового и интересного узнал.

Старайтесь регулярно просматривать ресурсы, которые посещает Ваш ребёнок, и проверяйте список его контактов, чтобы убедиться, что он знает всех, с кем общается. Попросите ребёнка сообщать Вам о любых угрозах или тревогах, связанных с Интернет.

Второе важное правило -

Станьте для ребёнка проводником во Всемирной сети. Научите его правильно искать нужную информацию, сформируйте список полезных, интересных, безопасных для него ресурсов и посоветуйте, как правильно их использовать. С самого начала объясните ребёнку, почему ни в коем случае не стоит выдавать данные о себе и своей семье.

Главный совет ребёнку - уважение и этикет при общении в Интернет. По статистике, более 80% российских детей имеют профиль в социальных сетях, а 23% сталкиваются в Сети с агрессией и унижением.